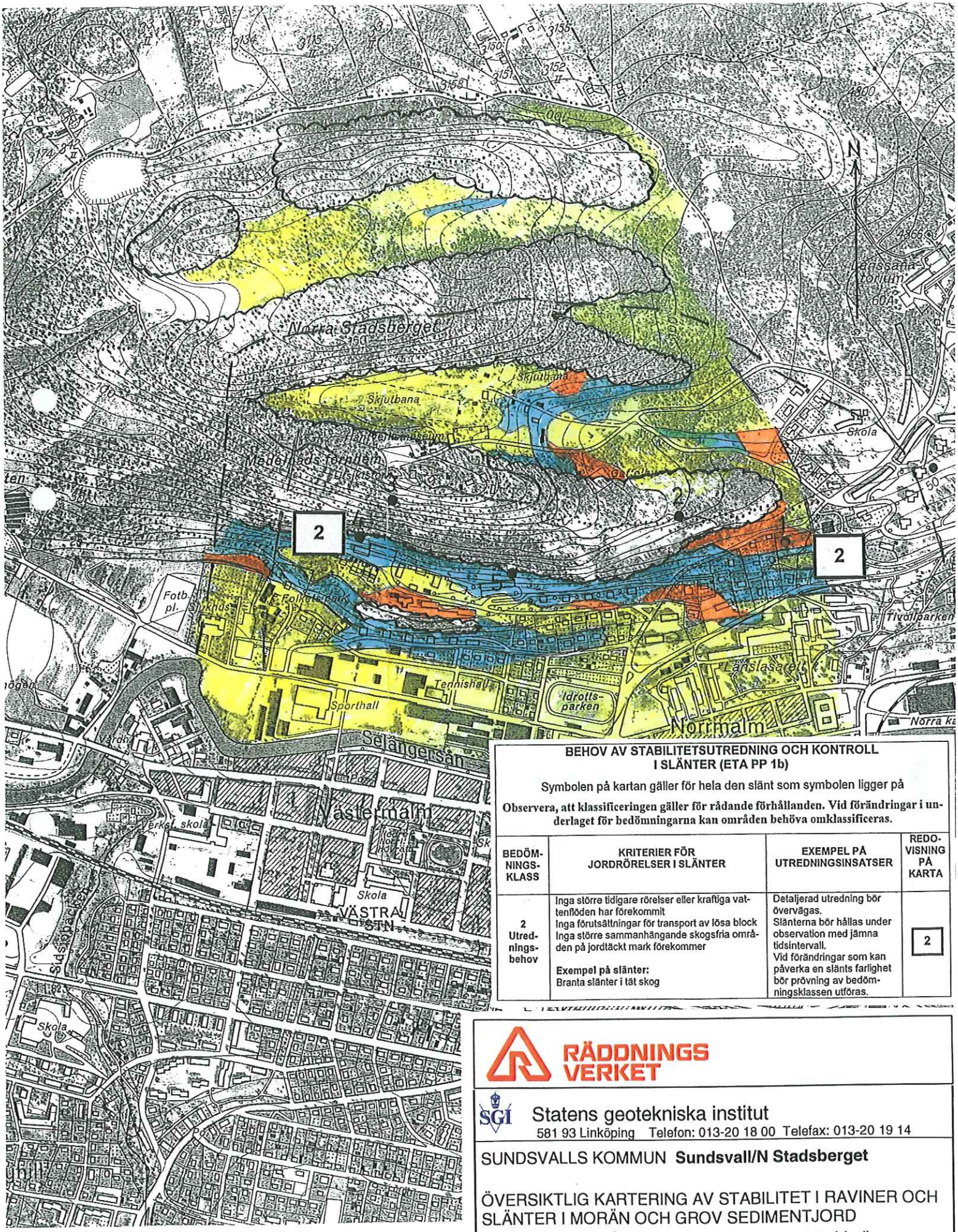

BEHOV AV STABILITETSUTREDNING OCH KONTROLL I SLÄNTER (ETA PP 1b)

Symbolen på kartan gäller för hela den slänt som symbolen ligger på

Observera, att klassificeringen gäller för rådande förhållanden. Vid förändringar i underlaget för bedömningarna kan områden behöva omklassificeras.

BEDÖMNINGSKLASS	KRITERIER FÖR JORDRÖRELSER I SLÄNTER	EXEMPEL PÅ UTREDNINGSINSATSER	REDOVISNING PÅ KARTA
2 Utredningsbehov	Inga större tidigare rörelser eller kraftiga vattenflöden har förekommit Inga förutsättningar för transport av lösa block Inga större sammanhängande skogsfria områden på jordtäckt mark förekommer **Exempel på slänter:** Branta slänter i tät skog	Detaljerad utredning bör övervägas. Slänterna bör hållas under observation med jämna tidsintervall. Vid förändringar som kan påverka en slänts farlighet bör prövning av bedömningsklassen utföras.	2

RÄDDNINGSVERKET

SGI Statens geotekniska institut
581 93 Linköping Telefon: 013-20 18 00 Telefax: 013-20 19 14

SUNDSVALLS KOMMUN **Sundsvall/N Stadsberget**

ÖVERSIKTLIG KARTERING AV STABILITET I RAVINER OCH SLÄNTER I MORÄN OCH GROV SEDIMENTJORD

Etapp 1a och 1b (Teckenförklaring, se separata blad)

HANDLÄGGARE
Ann-Christine Hågeryd Jan Fallsvik 2-0111-0682

DATUM 2002-12-20	SKALA	UPPDRAG	KARTA NR
Projektledare Leif Viberg	1: 10 000	11 203	8